

TEMAT NUMERU:

Nadchodzi era cyfryzacji w stomatologii



W numerze:

- **CYKL ARTYKUŁÓW** Cyfrowy awatar – funkcja zintegrowana z estetyką w planowaniu leczenia. Technologie – analiza – planowanie leczenia
- **PROTOKÓŁ POSTĘPOWANIA** Problem dysharmonii rysów twarzy u pacjenta a montaż łuku twarzowego
- **REPORTAŻ KLINICZNY** Przywracanie pewności siebie po traumie: podejście biomimetyczne
- **SPECJALISTA RADZI** Halitoza – aktualne zalecenia diagnostyczne
- **REGULACJE PRAWNE** Odwoływanie wizyt to nie tylko problem NFZ

SPIS ARTYKUŁÓW

TEMAT NUMERU:

Nadchodzi era cyfryzacji w stomatologii

- 10** ARTYKUŁ ORYGINALNY. Manifest Nowej Protetyki. Funkcja zintegrowana z estetyką w planowaniu leczenia – cyfrowy awatar pacjenta – Aleksander Malinowski
- 16** ARTYKUŁ PRZEGLĄDOWY. Cyfrowy awatar pacjenta – technologie, które zmieniają protetykę – Aleksander Malinowski
- 32** OPIS PRZYPADKU. Cyfrowa analiza i planowanie leczenia stomatologicznego w praktyce – zastosowanie cyfrowego awataru pacjenta w korekcie uśmiechu dziąsłowego – Aleksander Malinowski, Małgorzata Majewska

STOMATOLOGIA PRAKTYCZNA

- 44** PROTOKÓŁ POSTĘPOWANIA. Problem dysharmonii rysów twarzy u pacjenta a montaż łuku twarzowego – rozwiązania praktyczne – Agnieszka Banasiak, Luiza Czerniawska-Kliman
- 50** OPIS PRZYPADKU. Bezpośrednia licówka kompozytowa w odcinku przednim wykonana z użyciem uniwersalnego kompozytu typu bulk-fill z uproszczonym systemem odcieni – opis przypadku klinicznego – Jürgen Manhart
- 60** OPIS PRZYPADKU. Usunięcie naczynek w obrębie błony śluzowej jamy ustnej z zastosowaniem lasera diodowego – opis przypadku – Martyna Mochol, Rabea Skubida, Krystian Świrski, Lucas Pehnke, Schugufa Mir, Piotr Ojczyk, Małgorzata Mazurek-Mochol

16

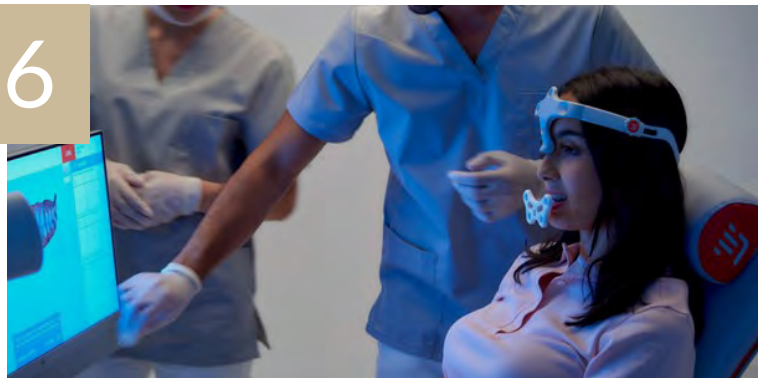

32



50



MAGAZYN STOMATOLOGICZNY
MS

Redaguje zespół:

Redaktor naczelny:
prof. dr hab. n. med. Mariusz Lipski

Redaktor prowadząca:
Justyna Teterwak

DTP: AZKO Zbigniew Kowalczyk

Dyrektor działu stomatologii:

Małgorzata Zakrzewska
tel. +48 664 424 115
e-mail: mzakrzewska@czelej.com.pl

Redaktor statystyczny:

mgr inż. Anna Toruń-Jurkowska

Adres redakcji:

20-802 Lublin, ul. Skrajna 12-14
tel. 81/446 98 12, fax 81/470 93 04
e-mail: ms@czelej.com.pl,
aczykierda@czelej.com.pl
www.magazyn-stomatologiczny.pl

Wydawca:

Wydawnictwo CZELEJ Sp. z o.o.
20-802 Lublin, ul. Skrajna 12-14

Prenumerata (ceny zawierają 8% VAT):

Cena detaliczna 48,00 zł/egz.
Cena prenumeraty dwuletniej 449,00 zł
Cena prenumeraty rocznej 289,00 zł
Rocznej studenckiej 199,00 zł

Szczegółowe informacje na temat warunków prenumeraty można uzyskać pod numerem telefonu Wydawnictwa Czelej Sp. z o.o.
0 81 446 98 11

e-mail: wydawnictwo@czelej.com.pl

Konto bankowe:

Wydawnictwo Czelej Sp. z o.o.
Bank Ochrony Środowiska S.A. O/Lublin nr 94
1540 1144 2114 6406 8224 0003

66



74



96

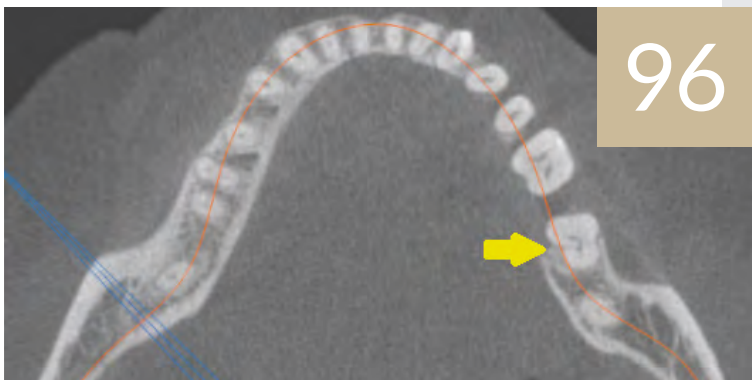

- 66** ARTYKUŁ ORYGINALNY. Wpływ profilaktyki fluorkowej endo- i egzogennej na rozwój próchnicy u dzieci od 5. do 10. roku życia w badaniach własnych – Izabela Markowska, Agnieszka Pastuszka
- 74** REPORTAŻ KLINICZNY. Odbudowa pewności siebie po urazie: podejście biomimetyczne – Koray Kendir
- 84** ARTYKUŁ SPONSOROWANY. Kiedy wypada pierwszy ząb – Pucio oswaja dziecięce lęki
- 86** ARTYKUŁ PRZEGLĄDOWY. Suche igłowanie w leczeniu bólu mięśniowo-powięziowego. Mechanizmy działania i efekty terapeutyczne – praca przeglądowa – Zofia Stefanik, Zuzanna Szendera, Jakub Jakimów, Stefan Baron

VADEMECUM STOMATOLOGA

- 92** SPECJALISTA RADZI. Halitoza – aktualne zalecenia diagnostyczne – Joanna Raśławska-Socha
- 96** STRESZCZENIA. Systemy kanałów korzeniowych w kształcie litery C występujące obustronnie w pierwszych trzonowcach żuchwy: opis przypadku i przegląd piśmiennictwa – Włodzimierz Dura, Mariusz Lipski
- 100** ARTYKUŁ SPONSOROWANY Nowoczesne funkcje protetyczne w najnowszym skanerze wewnątrzustnym iTero Lumia™ oraz nowym systemie obrazowania iTero Lumina™ Pro od Align Technology
- 104** REGULACJE PRAWNE. Odwoływanie wizyt to nie tylko problem NFZ – Aleksandra Maria Jach
- 107** PROGRAM EDUKACYJNY. Test nr 43 – Joanna Raśławska-Socha

© by Wydawnictwo Czelej Sp. z o.o. All rights reserved. Reproduction in part or whole without written permission is strictly prohibited.

© Wydawnictwo Czelej Sp. z o.o. Wszelkie prawa zastrzeżone. Reprodukowanie lub przedruk części lub całości materiałów bez zezwolenia wydanego w formie pisemnej są wzbronione.

ISSN 1230-0888 PR 1232
Nakład 9500 egz.

Wersją pierwotną czasopisma jest wersja drukowana.

Wydawca i redakcja nie ponoszą odpowiedzialności za treść reklam i ogłoszeń. Publikacja ta jest przeznaczona tylko dla osób uprawnionych do wystawiania recept oraz osób prowadzących obrót produktami leczniczymi w rozumieniu przepisów ustawy z dnia 6 września 2001 r. – Prawo farmaceutyczne (DzU Nr 126, poz. 1381, z późniejszymi zmianami i rozporządzeniami).

Foto na okładce:
© franckito – depositphotos.com

Druk: Agencja Wydawniczo-Reklamowa
MAGIC Sp. z o.o.

Spis reklamodawców:

Krakdent II s. okł., Dental Holding s. 3, VHF s. 7, Voco s. 15, Poldent s. 30-31, Garrison s. 49, Lasotronix s. 59, MediaFlor s. 65, Chema Elektromet s. 73, Nasza Księgarnia s. 85, Denmed s. 99, Align Technology s. 103, Tokuyama IV s. okł.