



TEMAT NUMERU:

Stomatologia wieku rozwojowego w praktyce



W numerze:

- ■ ■ **OPIS PRZYPADKU** Chirurgia śluzówkowo-dziąsłowa interceptywna w leczeniu częściowo zatrzymanych zębów siecznych przyśrodkowych u 10-letniej pacjentki ■ ■ ■ **STUDIA PRZYPADKÓW** Zastosowanie infiltracji w leczeniu MIH zębów przednich ■ ■ ■ **STUDIA PRZYPADKÓW** Błędy diagnostyczne oraz techniczne w leczeniu stomatologicznym
- ■ ■ **Z GABINETU PSYCHOLOGA** Dentofobia u dzieci

SPIS ARTYKUŁÓW

TEMAT NUMERU:

Stomatologia wieku rozwojowego w praktyce

- 8** OPIS PRZYPADKU. Chirurgia śluzówkowo-dziąsłowa interceptywna w leczeniu częściowo zatrzymanych zębów siecznych przyśrodkowych u 10-letniej pacjentki – opis przypadku – Agnieszka Drożdżik
- 14** STUDIA PRZYPADKÓW. Zastosowanie infiltracji w leczeniu MIH zębów przednich – opisy przypadków – Anna Jarząbek, Aleksandra Wdowiak-Szymanik, Agnieszka Kus-Bartoszek
- 24** OPIS PRZYPADKU. Leczenie nakładkowe metodą Invisalign® Mandibular Advancement wady do tylnej u dzieci – Monika Machoy, Renata Samulak
- 32** STUDIA PRZYPADKÓW. Postępowanie w utracie żywotności miazgi w zębach stałych niedojrzałych siecznych po urazie – opis dwóch przypadków – Patrycja Proc

STOMATOLOGIA PRAKTYCZNA

- 40** PROTOKÓŁ POSTĘPOWANIA. Uniwersalny cement na bazie żywic. Czy kiedykolwiek zastanawiałeś się nad inną metodą cementowania? – Lorenzo Breschi

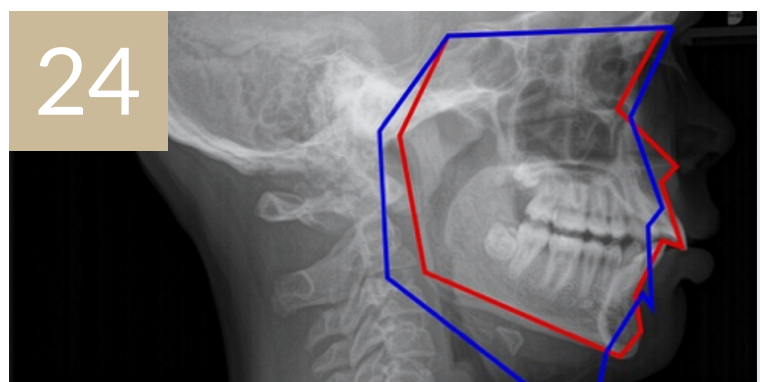

Redaguje zespół:

Redaktor naczelny:
prof. dr hab. n. med. Mariusz Lipski

Redaktor prowadząca:
Agata Czykierda-Grabowska

DTP: AZKO Zbigniew Kowalczyk

Dyrektor działu stomatologii:

Małgorzata Zakrzewska
tel. +48 664 424 115
e-mail: mzakrzewska@czelej.com.pl

Redaktor statystyczny:

mgr inż. Anna Toruń-Jurkowska

Adres redakcji:

20-802 Lublin, ul. Skrajna 12-14
tel. 81/446 98 12, fax 81/470 93 04
e-mail: ms@czelej.com.pl,
aczykierda@czelej.com.pl
www.magazyn-stomatologiczny.pl

Wydawca:

Wydawnictwo CZELEJ Sp. z o.o.
20-802 Lublin, ul. Skrajna 12-14

Prenumerata (ceny zawierają 8% VAT):

Cena detaliczna 48,00 zł/egz.
Cena prenumeraty dwuletniej 449,00 zł
Cena prenumeraty rocznej 289,00 zł
Rocznej studenckiej 199,00 zł

Szczegółowe informacje na temat warunków prenumeraty można uzyskać pod numerem telefonu Wydawnictwa Czelej Sp. z o.o. 0 81 446 98 11

e-mail: wydawnictwo@czelej.com.pl

Konto bankowe:

Wydawnictwo Czelej Sp. z o.o.
Bank Ochrony Środowiska S.A. O/Lublin nr 94
1540 1144 2114 6406 8224 0003

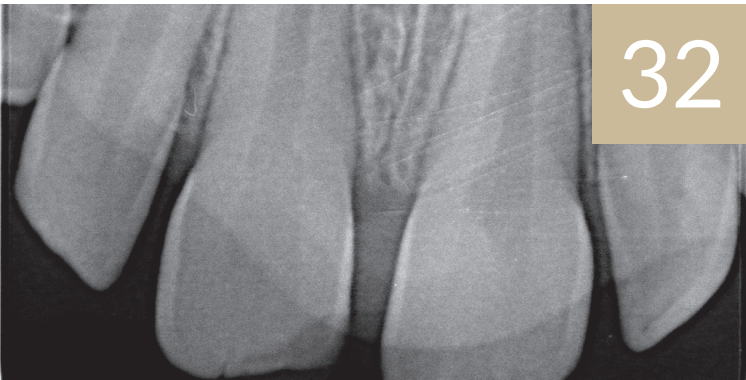

32



40



58

- 46** STUDIA PRZYPADKÓW. Błędy diagnostyczne oraz techniczne w leczeniu stomatologicznym – studium wybranych przypadków – Aneta Neskoromna, Aneta Mamos, Dawid Zagacki

VADEMECUM STOMATOLOGA

- 52** SPECJALISTA RADZI. Pacjent depresją w gabinecie stomatologicznym – Joanna Raśawska-Socha
- 54** STRESZCZENIA. Gingiwektomia jako sposób leczenia powiększenia dziąseł będącego skutkiem leczenia ortodontycznego – Joanna Kuśmirek, Agnieszka Drożdżik
- 58** Z GABINETU PSYCHOLOGA. Dentofobia u dzieci – Karolina Klimkiewicz
- 62** REGULACJE PRAWNE. Zakaz konkurencji w kontraktach z personelem medycznym – Aleksandra Maria-Jach
- 66** BOLESNA HISTORIA STOMATOLOGII
- 70** PROGRAM EDUKACYJNY. Test nr 41 – Joanna Raśawska-Socha

© by Wydawnictwo Czelej Sp. z o.o. All rights reserved. Reproduction in part or whole without written permission is strictly prohibited.

© Wydawnictwo Czelej Sp. z o.o. Wszelkie prawa zastrzeżone. Reprodukowanie lub przedruk części lub całości materiałów bez zezwolenia wydawnictwa w formie pisemnej są wzbronione.

ISSN 1230-0888 PR 1232
Nakład 9500 egz.

Wersją pierwotną czasopisma jest wersja drukowana.

Wydawca i redakcja nie ponoszą odpowiedzialności za treść reklam i ogłoszeń. Publikacja ta jest przeznaczona tylko dla osób uprawnionych do wystawiania recept oraz osób prowadzących obrót produktami leczniczymi w rozumieniu przepisów ustawy z dnia 6 września 2001 r. – Prawo farmaceutyczne (DzU Nr 126, poz. 1381, z późniejszymi zmianami i rozporządzeniami).

Foto na okładce:
© nazarov.dnepr@gmail.com – depositphotos.com

Druk: Agencja Wydawniczo-Reklamowa
MAGIC Sp. z o.o.

Spis reklamodawców:

Krakdent II s. okł., Dental Holding s. 3, Poldent s. 7, Dental Sphagetti s. 23, Equadent s. 31, Andresz s. 57, Portal dentystyczny s. 65, Tokuyama IV s. okł.